

Fachamt: <b>STADT ELSHORN</b> Gebäudemanagement Schulstraße 15-17, 25335 Elmshorn		 <b>Elmshorn</b> Der Oberbürgermeister	
Projekt: <b>Elsa-Brandström-Schule</b> Zum Krückau 7, 25337 Elmshorn			
Bestandsplan			
Planinhalt: <b>GRUNDRISS</b> Erdgeschoss			Maßstab: 1:200 Plan Nr.: 70_9625_07_B_100_01
bearbeitet:	Datum:	Name:	
gezeichnet:	20.02.2007	n.n.	
geprüft:	I.A. Name		
Verpflichtung, Umsetzung, Veröffentlichung und Weitergabe an Dritte nur mit Zustimmung der Stadt Elmshorn oder zum eigenen Gebrauch. Maße sind vor Ort zu prüfen. ALKIS-Grundlage Stand 25.05.2023 © GeoBasis-DE/VerGeo SH (www.LVermGeoSH.schleswig-holstein.de) Lüftaker Stand April 2019 © Stadt Elmshorn			

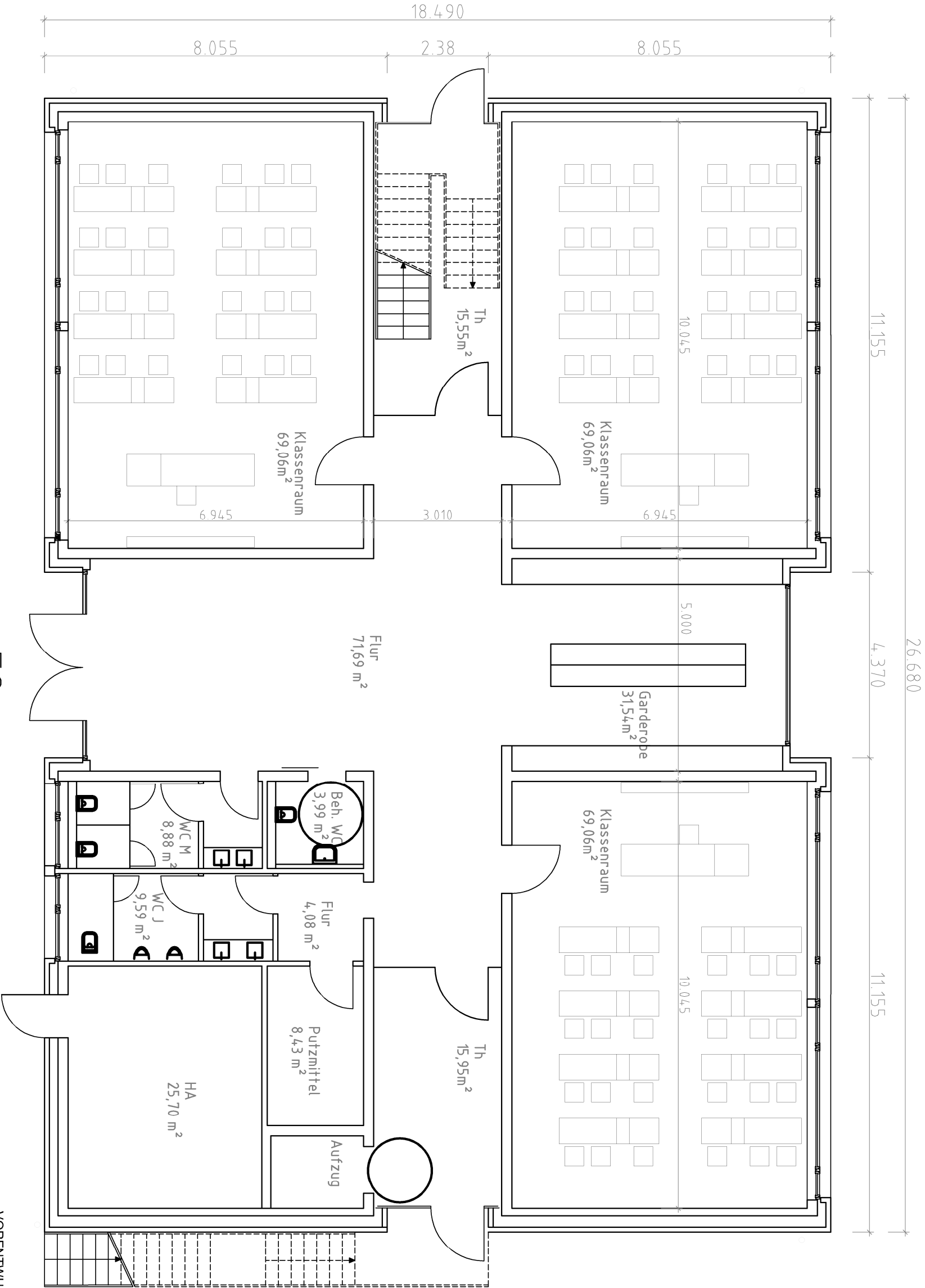

EG

Vorentwurf für den Erweiterungsbau der ELSA- BRANDSTRÖM- SCHULE ELMSHORN	
Planinhalt:	
GRUNDRISS ERDGESCHOSS, M. ca. 1:100	
ZUM KRÜCKAUPARK 7, 25337 ELMSHORN	
BAUHERR/IN:	PLANUNG:
STADT ELMSHORN	GEBÄUDEMANAGEMENT STADT
SCHULSTRASSE 15-17	ELMSHORN, VORMSTEGEN 14
25336 ELMSHORN	25336 ELMSHORN
TEL.: 04121 231 0	TEL.: 04121 231 276
Unterschrift :	Unterschrift :





